CC-0. In Public Domain. Digitization by eGangotri.Funding: MIDF

नेपाल राजकीय प्रज्ञा-प्रतिष्ठानबाट प्रकाशित पुस्तकहरूको सूची-पत्र

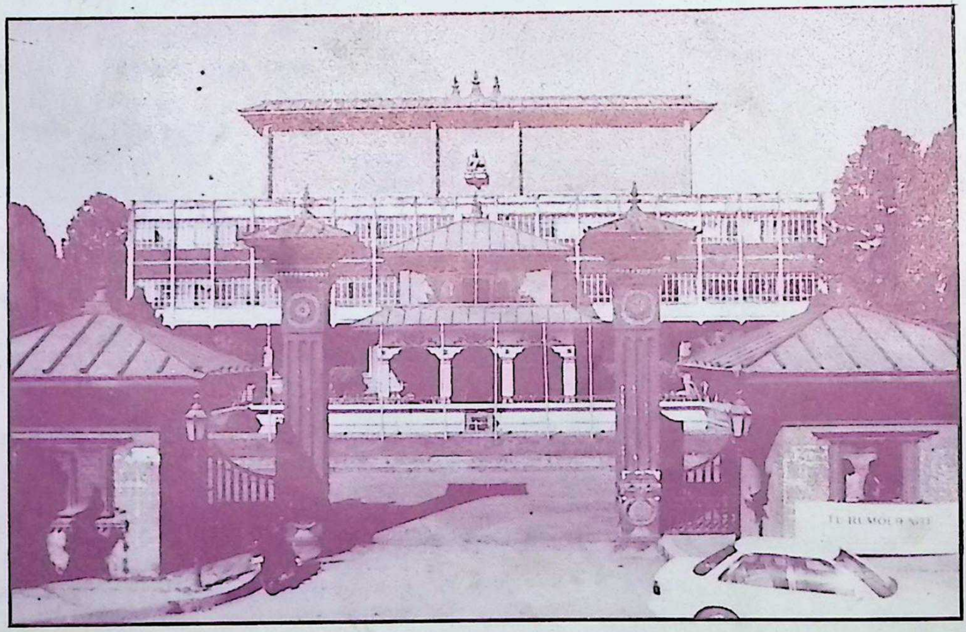

२०१६-२०५६ सम्म

Nepal Sanskrit University, Balmeeki Campus, Kathmandu

CC-0. In Public Domain. Digitization by eGangotri.Funding: MIDF

Nepal Sanskrit University, Balmeeki Campus, Kathmandu

CC-0. In Public Domain. Digitization by eGangotri.Funding: MIDF

अ

क्रमाङ्क	पुस्तकको नाम	विधा	लेखक/सम्पादक/ अनुवादक	प्रकाशन- वर्ष	पृष्ठ	मूल्य
१.	अँजुलीभरिको आकाश	कथा	उषा दीक्षित	२०५४	६२	२९।-
२.	अँजुलीभरि सगुन पोल्टाभरि फाग	संस्कृति	जयराज पन्त	२०५५	८५६	२५८।-
३.	अकाल मृत्यु	उपन्यास	चूडानाथ भट्टराय	२०३६	१५७	१२।१५
४.	अनाम सत्य	निवन्ध	कृष्णचन्द्रसिंह प्रधान	२०४३	९२	२२।-
• ५.	अनि कुहिरो फाट्छ	उपन्यास	विजयकुमार चालिसे	२०३६	९१	७।६०
६.	अनुदित प्रसङ्ग	कथा	शङ्करकुमार श्रेष्ठ	२०५६	१९३	७७।-
७.	अनुहारका पानाहरू	निबन्ध	मनुजबाबू मिश्र	२०५६	१५२	५७।-
• ८.	अन्तराल	कविता	गोविन्द गिरि 'प्रेरणा'	२०४६	१२५	२५।-
९.	अन्तर्गोरात्मा	कथा	विजय बजिमय	२०५०	११२	३२।५०
१०.	अन्तर्मुखी	उपन्यास	पारिजात	२०३५	५२	५।३०
११.	अन्तहीन यात्रा	कविता	अमृतलाल श्रेष्ठ	२०५२	८४	४१।-
१२.	अन्तरतरङ्ग	निबन्ध	मनुजबाबु मिश्र	२०४९	१६३	४७।-
१३.	अन्तिम नायिका	नाटक	विप्लव ढकाल	२०५४	१००	३९।-
• १४.	अभिज्ञान-शाकुन्तल -मू. ले. कालिदास)	नाटक	लेखनाथ पौड्याल	२०२५	१०६	६।५०
• १५.	अमरकोश (मु. ले. अमरसिंह , वाँडा)	भाषा	पं. कुलचन्द्र गौतम	२०२६	६३७	२८।२५
१६.	अमर प्राज्ञ	जीवनी	घटराज भट्टराई	२०३९	११९	१४।-
१७.	अमरसिंहको चिट्ठी	काव्य	शरदकुमार भट्टराई	२०५३	४४	३७।-
१८.	अद्वैत-चूडामणि	ज्ञान	चूडानाथ भट्टराय	२०३१	१७१	९।८५
• १९.	अविरल बग्छ इन्द्रावती	उपन्यास	रमेश विकल	२०४०	२७९	२३।७५
२०.	अश्वत्थामा	नाटक	माधवप्रसाद घिमिरे	२०५३	७३	३८।-
२१.	अश्वत्थामा (अङ्ग्रेजी)	नाटक	अनु. पद्मप्रसाद देवकोटा	२०५५	६७	४४।- र ५२।-
२२.	अश्वत्थामा हतोहत:	नाटक	अविनाश श्रेष्ठ	२०५०	१३१	४७।५०
२३.	अ ह्यान्डबुक अफ सिद्धिचरण भर्सेस	कविता	माधवलाल कर्माचार्य	२०५५	८३	४४।-

आ. ओ. औ.

क्रमाङ्क	पुस्तकको नाम	विधा	लेखक/सम्पादक/ अनुवादक	प्रकाशन- वर्ष	पृष्ठ	मूल्य
• १.	आइ.ए. रिचर्डको साहित्यिक सिद्धान्त	साहित्य	माधवलाल र लीलाप्रसाद शर्मा	२०३०	२६०	१३।४५
२.	आखिर	कविता	कञ्चन पुडासैनी	२०४०	१०६	१४।-
३.	आगोका स्वरहरू	कविता	हीरा आकाश	२०५५	९०	३८।-
४.	आजका नेपाली कविता	कविता	मोहन कोइराला	२०५०	१६७	५७।५०
५.	आठपरिया राई जातिको दिनचर्या	संस्कृति	काजीमान कन्दङ्वा	२०५०	१२६	४४।-
• ६.	आत्मपुराण	ज्ञान	बदरीनाथ भट्टराई	२०३८	११२	१५।७५

• यस्तो चिह्न दिइएका पुस्तकहरूको संस्करण सकिएको छ ।

Nepal Sanskrit University, Balmeeki Campus, Kathmandu

CC-0. In Public Domain. Digitization by eGangotri.Funding: MIDF

क्रमाङ्क	पुस्तकको नाम	विधा	लेखक/सम्पादक/ अनुवादक	प्रकाशन-वर्ष	पृष्ठ	मूल्य
८.	आदिम आवाज	कविता	दिनेश अधिकारी	२०४५	७६	२९।-
९.	आधारभूत गुरुङ व्याकरण	भाषा	स्व. धनबहादुर गुरुङ	२०५३	१०२	५८।-
● १०.	आधुनिक नेपाली कविता	कविता		२०२९	३२७	१६।६८
● ११.	आधुनिक नेपाली साहित्यको झलक	समालोचना	रत्नध्वज जोशी	२०२१	४७१	१०।-
१२.	आन इन्ट्रोडक्सन टु नेपलीज फ्रुट प्लान्ट	विज्ञान	पुष्करप्रसाद रेग्मी	१९८२	२१५	४१।-
१३.	आफन्तका अनुहार	कविता	दामोदर पुडासैनी	२०४९	१३८	४०।५०
● १४.	आफैतिर नियाल्दा	ज्ञान	खेमराजा केशवशरण	२०३६	११५	१२।७५
● १५.	आरोग्यकर पोषण	विज्ञान	डा. ललिता तण्डुकार	२०३६	१५६	२२।-
१६.	आधारभूत प्राविधिक शब्दावलि	भाषा	डा. चूडामणि बन्धु	२०५२	७२०	१७०।-
१७.	आर्यजगत्का महाविभूतिहरू	संस्कृति	मङ्गलकुमार नेपाल	२०५५	१३२	५९।-
१८.	आलोचनाको वृत्त	समालोचना	डा. वामदेव पहाडी	२०५४	१८१	५५।-
१९.	आवर्त	कथा	भवानी भिक्षु	२०२४	१३७	७।१०
२०.	आवाजको खोजी	कविता	जनार्दन जोशी	२०५०	१४५	३१।-
२१.	आँखाको दूरबीनबाट एक दिन	कथा	मुकुन्द ढुङ्गेल	२०४४	११२	२१।-
२२.	आँखा छोपी नरोऊ भनी	कविता	कालीप्रसाद रिजाल	२०४५	१०३	३६।-
२३.	आँखाभित्र आँखाबाहिर	कविता	लव गाउँले	२०४६	६०	१५।-
२४.	आँखीभ्याल	कथा	पोषण पाण्डे	२०२१	१०१	२।५०
● २५.	आशुकवि शम्भुका काव्यकृति	साहित्यशास्त्र	घटराज भट्टराई	२०३७	२८३	३६।३०
२६.	आँसुको खहरे	उपन्यास	शङ्कर कोइराला	२०३५	६०	४।७०
● २७.	ओथेलो (मू.ले. शेक्सपियर)	नाटक	पुष्करशमशेर ज.ब.रा.	२०१८	१६७	३।७५
२८.	औंसीका फूलहरू	काव्य	रामप्रसाद ज्ञवाली	२०५३	२५९	८५।-
२९.	औद्योगिक आत्मनिर्भरतातिर नेपाल		सुरेन्द्रराज शर्मा	२०३१	११३	१०।७५

इ.उ.

● १.	इतिहासका कुरा	संस्कृति	सूर्यविक्रम ज्ञवाली	२०३४	८६	१९।२०
२.	इतिहास-शिक्षणविधि	ज्ञान	यदुनन्दन के.सी.	२०२३	१५७	३।८०
३.	इच्छाको सिमाना	बाल-कविता	दुर्गालाल श्रेष्ठ	२०५५	३५	३८।-
४.	इन्भेन्ट्री अफ स्टोन स्कल्पचर्स अफ दि काठमान्डू भ्याली	कला	लैनसिंह बाङ्गदेल	१९९५	४८८	१२००।-
५.	इन सर्च अफ साङ्ग्रिला (मू.ले. रमेश विकल)	कथा	निरञ्जन वज्राचार्य	१९९७	१२२	५३।-
६.	इकोलजी एन्ड भेजिटेशन अफ नर्थवेस्ट नेपाल	विज्ञान	डा. तीर्थबहादुर श्रेष्ठ	२०३९	१२१	३६।-
७.	इतर जिल्लावासी	कथा	राजव	२०५०	८३	३४।-
८.	इन्ट्रोडुसिङ नेपाल	इतिहास र संस्कृति		१९६०	८८	१५।-

● यस्तो चिह्न दिइएका पुस्तकहरूको संस्करण सकिएको छ।

Nepal Sanskrit University, Balmeeki Campus, Kathmandu

CC-0. In Public Domain. Digitization by eGangotri.Funding: MIDF

क्रमाङ्क	पुस्तकको नाम	विधा	लेखक/सम्पादक/ अनुवादक	प्रकाशन-वर्ष	पृष्ठ	मूल्य
९.	इन्द्रेनी	कविता	मधुकरी कर्माचार्य	२०२५	३०	१।-
१०.	ईमानदारी र देशभक्ति	-	-	२०२५	१५२	३।-
• ११.	इसपका कथा	कथा	फणीन्द्रप्रसाद आचार्य	२०३२	१२४	७।३०
• १२.	ईशादि नौ उपनिषद्	ज्ञान	माधवप्रसाद देवकोटा	२०३०	२८३	१३।५८
१३.	उर्मिला भाउजू	उपन्यास	रमेश विकल	२०३५	१२३	७।३०
• १४.	उर्वशी	कविता	सिद्धिचरण श्रेष्ठ	२०१७	७४	४।२५
१५.	ऊर्ध्वमुखी महायात्रा	कविता	जीवनाथ धमला	२०५५	५१	३५।-

ए.

क्रमाङ्क	पुस्तकको नाम	विधा	लेखक/सम्पादक/ अनुवादक	प्रकाशन-वर्ष	पृष्ठ	मूल्य
१.	ए जनरल : बिब्लियोग्राफी अन फिश एन्ड फिशरिज अफ नेपाल	ज्ञान	के.जी. राजवंशी	सन् १९८२	९६	२२।-
२.	एउटा आकारको बारेमा	कथा	भाउपन्थी	२०३२	११०	६।२०
३.	एउटा बूढो भ्वायलिन आशाबरीको धुनमा	कथा	रमेश विकल	२०३५	१६३	३।-
४.	एउटा यस्तो आकाश	उपन्यास	भागीरथी श्रेष्ठ	२०४६	८७	२८।-
• ५.	एउटा यस्तो फूल चाहिन्छ	कविता	वासु शशी	२०२१	२०१	११।४५
६.	एकतीस कथा	कथा	पूर्णप्रसाद ब्राह्मण	२०४२	५९	६।५०
७.	एक र अनेक	उपन्यास	तोयनिधि पौडेल	२०३४	२२१	८।३५
८.	एकान्तगीत	कविता	प्रमोद प्रधान	२०५३	६०	२५।-
• ९.	एगामेमनन (मू.ले. एस्किलस)	नाटक	देवेन्द्रराज अर्याल	२०३०	१४७	५।६०
• १०.	एन्टीगनी (मू.ले. सोफोक्लिज)	नाटक	देवेन्द्रराज अर्याल	२०१७	१३६	५।-
• ११.	एमिल (मू.ले. ज्याँ ज्याक रुसो)	उपन्यास	तुलसीप्रसाद ढुङ्गेल	२०२९	४८६	१०।०१
• १२.	एरिस्टोटल र उनको काव्यशास्त्र	काव्य	गुमानसिंह चामलिङ्ग	२०४०	२५३	२३।-
• १३.	एसिया महादेशका कविता	कविता	चैतन्यकृष्ण उपाध्याय	२०३०	४३५	१४।७०

क

१.	कर्णाली अञ्चलका प्रमुख धार्मिक र सांस्कृतिक स्थलहरू	संस्कृति	रत्नाकर देवकोटा	२०५१	६९४	४९।५०
२.	कर्णाली-लोकसंस्कृति – १	संस्कृति	सत्यमोहन जोशी	२०२८	१५६	९।६५
३.	कर्णाली-लोकसंस्कृति – २	संस्कृति	स्थिरजङ्गबहादुर सिंह	२०२८	३१८	२०।३०
४.	कर्णाली-लोकसंस्कृति – ३	संस्कृति	विहारीकृष्ण श्रेष्ठ	२०२८	११४	
५.	कर्णाली-लोकसंस्कृति – ४	भाषा	चूडामणि बन्धु	२०२८	११४	६।६५
६.	कर्णाली-लोकसंस्कृति – ५	संस्कृति	प्रदीप रिमाल	२०२८	११८	६।५०
• ७.	कथासौरभ	कथा	माधवलाल कर्माचार्य	२०३९	२२८	१६।-
• ८.	कथैकथा	कथा	गोविन्दबहादुर मल्ल 'गोठाले'	२०१७	२२९	५।-
• ९.	कन्फेसन (मू.ले. ज्याँ ज्याक रुसो)	कविता	गोपालदास श्रेष्ठ	२०२९	३९६	२२।१५
१०.	कवि प्रेमी र पागल	कविता	सरुभक्त	२०५०	१०४	३१।५०
११.	कविताबारे केही चर्चा	कविता	मोहन कोइराला	२०३५	१२४	८।६५

• यस्तो चिह्न दिइएका पुस्तकहरूको संस्करण सकिएको छ।

Nepal Sanskrit University, Balmeeki Campus, Kathmandu

CC-0. In Public Domain. Digitization by eGangotri.Funding: MIDF

क्रमाङ्क	पुस्तकको नाम	विधा	लेखक/सम्पादक/ अनुवादक	प्रकाशन-वर्ष	पृष्ठ	मूल्य
१२.	कविता-महोत्सव	कविता	ने.रा.प्र.प्र.	२०३९		५१।-
१३.	कविता-सङ्ग्रह	कविता	ने.रा.प्र.प्र.	२०३४	७९	
१४.	कवितै-कविता	कविता	कञ्चन पुडासैनी	१०७	२०३८	२१।-
१५.	कवि भारविको संक्षिप्त परिचय	जीवनी	हंसपुरे सुवेदी	२७१	१०७	८२।-
१६.	कल्याणी धरती (मू.ले. पर्ल एस. बक)	उपन्यास	टीकाराम शर्मा	२०४४	३२६	५२।-
१७.	काठमाडौं उपत्यकाका कलात्मक झ्यालहरू	कला	चन्द्रबहादुर श्रेष्ठ	२०४६	८९	७०।-
१८.	काठमाडौं धाइरहेछ	कविता	वियोगी बुढाथोकी	२०४९	८५	३४।-
१९.	काठमाडौं-नगरायण	संस्कृति	साफल्य अमात्य	२०५३	१५०	८०।-
२०.	काव्यार्चना	कविता	ने.रा.प्र.प्र.	२०२७	२७	
२१.	काव्य-विचारगोष्ठी २०५०	साहित्य	मोहन कोइराला	२०५०	९१	४०।५०
• २२.	काव्यमीमांसा (मू.ले. राजशेखर)	कविता	डिल्लीराम तिम्सिना	२०३०	३९२	२७।६०
२३.	काव्यसिद्धान्त कविकै वाणीमा	समालोचना	लीलाप्रसाद शर्मा	२०३१	१७६	१०।८०
• २४.	काव्यिक आन्दोलनको परिचय	समालोचना	गोविन्दराज भट्टराई	२०४९	२४३	५५।५०
२५.	कामन्दकीय नीतिसार	ज्ञान	देवराज शर्मा	२०२८	२८१	९।२७
२६.	कार्तवीर्योदयम्	संस्कृति	डा. स्वामी प्रपन्नाचार्य	२०५१	४७२	१२४।-
२७.	कार्बोनिक रसायनशास्त्र	विज्ञान	सुरेन्द्रसिंह	२०३५	३८८	१४।५०
२८.	कालान्तर	निबन्ध	ध.च. गोतामे	२०५३	२०६	६३।-
• २९.	किरातार्जुनीय (मू.ले. भारवि)	कविता	गोविन्द शर्मा 'विमल'	२०२०	१२०	२।२५
• ३०.	किराती दन्त्यकथा	कथा	ईमानसिंह चेमजोङ	२०२१	१०१	२।-
३१.	कुटीर उद्योग	ज्ञान	सूर्यमानसिंह बस्नेत	२०३६	३६९	३२।-३५
• ३२.	कुमारसम्भव (मू.ले. कालिदास)	कविता	कोमलनाथ अधिकारी	२०२५	१९१	१०।७०
• ३३.	कुमारी शोभा	नाटक	विजयबहादुर मल्ल	२०३९	१७४	२०।-
३४.	कुमुद देवकोटाका कविताहरू	कविता	जनार्दन जोशी	२०४९	८८	३६।५०
३५.	कुलार्णव-रहस्य	तन्त्र	रयी धनशमशेर ज.ब.रा.	२०४६	१३५	२०।-
• ३६.	केन्द्रीय नेपालीभाषिकाहरू	भाषा	रामविक्रम सिजापति	२०४१	८६	१८।-
३७.	केही कविता	कविता	वासु शशी	२०१७	८४	१।४०
३८.	केही गीतिनाटक	नाटक	श्यामदास वैष्णव	२०३६	१४५	७।६५
३९.	केही चिन्तन	समालोचना	रमा शर्मा	२०४८	१७२	५५।-
• ४०.	केही लघुनाटक	नाटक	श्यामदास वैष्णव	२०३६	२१०	१०।-
• ४१.	कैन्डिड (मू.ले. भोल्टेयर)	उपन्यास	फणीन्द्रप्रसाद उपाध्याय	२०३०	२३६	४।५०
• ४२.	कोपिला	कविता	सिद्धिचरण श्रेष्ठ	२०२१	११२	३।८५
४३.	कोलाज	कथा	शैलेन्द्र साकार	२०३६	११३	११।८५
• ४४.	कौटलीय अर्थशास्त्र (मू.ले. चाणक्य)	संस्कृति	पण्डितराज सोमनाथ	२०२४	८८१	१५।५०
४५.	कृषिवाला	कविता	ऋषभदेव शर्मा रेग्मी	२०४५	६६	१३।५०
• ४६.	कृष्णलाल र मकैपर्व	जीवनी	भूपहरि पौडेल	२०४५	११२	२५।-

• यस्तो चिह्न दिइएका पुस्तकहरूको संस्करण सकिएको छ।

Nepal Sanskrit University, Balmeeki Campus, Kathmandu

CC-0. In Public Domain. Digitization by eGangotri.Funding: MIDF

क्रमाङ्क	पुस्तकको नाम	विधा	लेखक/सम्पादक/ अनुवादक	प्रकाशन-वर्ष	पृष्ठ	मूल्य
			ख			
• १.	खै-खै	हास्य-व्यङ्ग्य	केशवराज पिंडाली	२०१७	१५९	२।२५
• २.	खैरिनीघाट	उपन्यास	शङ्कर कोइराला	२०१८	८७	५।१०
३.	खोजी अनि व्याख्या	समालोचना	शरदचन्द्र शर्मा भट्टराई	२०५६	२५४	९६।-
			ग			
१.	गण्डकीको सुसेली	संस्कृति	धर्मराज थापा	२०२९	३५०	२९।९०
• २.	गधासितको सफर (मू.ले. रवर्ट लुइ स्टिभेन्सन)	यात्रासाहित्य	राजेन्द्रप्रकाश मल्ल	२०३०	११६	६।४०
३.	गङ्गा	कविता	रामबाबु सुवेदी	२०४४	८८	२२।-
४.	गाज़ली	उपन्यास	बमप्रसाद श्रेष्ठ	२०५५	१६५	७७।-
५.	गीत म कसरी गाऊँ	कविता	हेमन्त श्रेष्ठ	२०५५	१६९	६७।-
• ६.	गुनकेशरी	कथा	भवानी भिक्षु	२०१७	१४०	९।-
• ७.	ग्रेप्स अफ ऱ्याथ (मू.ले. जोन स्टेन्बेक)	कविता	टङ्कविलास वार्य	२०३१	७०९	२३।६५
• ८.	गोरा (मू.ले. रवीन्द्रनाथ ठाकुर)	उपन्यास	ऋद्धिबहादुर मल्ल	२०२७	६३९	१३।-
९.	गौरीशङ्करायण-१	कविता	प्रो. ज्ञानब ढुङ्गाना	२०४६	११०	२७।-
१०.	गौरीशङ्करायण-२	कविता	प्रो. ज्ञांनब ढुङ्गाना	२०४८	१०९	२५।-
११.	गौथलीको घर	बालकथा	रमेश विकल	२०५०	२५	१५।-
			घ			
१.	घाम झुल्क्यो	यात्रासाहित्य	हरिहर शास्त्री	२०३६	१३८	८।३५
२.	घाउका सत्र चक्का	उपन्यास	दौलतविक्रम विष्ट	२०३५	१२०	८।७५
३.	घामपानीको छ्यापबिँडो	यात्रासाहित्य	देवीचन्द्र श्रेष्ठ	२०४५	१२२	२४।-
			च.			
१.	चार एकाङ्की	नाटक	बालकृष्ण सम	२०२०	६१	१।१५
• २.	चारखुट्टेको घरजम (मू.ले. जार्ज अर्वेल)	उपन्यास	फणीन्द्रप्रसाद आचार्य	२०२७	९६	४।७०
३.	चालीस पुकार	कविता	कञ्चन पुडासैनी	२०४५	५८	१३।-
४.	चितवन-दर्पण (नारायणी)	यात्रासाहित्य	धर्मराज थापा	२०५०	२५९	८५।५०
• ५.	चिनिया लोककथा	कथा	पूर्णबहादुर एम.ए.	२०३०	२१०	९।५५
६.	चित्राङ्गदा (ले. रवीन्द्रनाथ)	नाटक	दानियल खालिङ	२०२९	१०१	१५।-
• ७.	चीन र त्यससित नेपालको सम्बन्ध	संस्कृति	निरञ्जन भट्टराई	२०१८	२६६	६।-
८.	चिनिया साहित्यको दिग्दर्शन	समालोचना	भिक्टर प्रधान	२०५१	३८४	११६।-
• ९.	चीनका प्राचीन कथा	कथा	बालचन्द्र शर्मा	२०२८	१७२	२।२५
१०.	चुँया (मू.ले. कोमोजो)	नाटक	देवेन्द्रराज अर्याल	२०१८	१९४	५।-

---

• यस्तो चिह्न दिइएका पुस्तकहरूको संस्करण सकिएको छ ।

Nepal Sanskrit University, Balmeeki Campus, Kathmandu

CC-0. In Public Domain. Digitization by eGangotri.Funding: MIDF

क्रमाङ्क	पुस्तकको नाम	विधा	लेखक/सम्पादक/ अनुवादक	प्रकाशन-वर्ष	पृष्ठ	मूल्य
	छ.					
१.	छाया	कविता	भवानी भिक्षु	२०१७	७२	५।५०
• २.	छान्दोग्योपनिषद्	ज्ञान	माधवप्रसाद देवकोटा	२०३५	३६८	२०।८५
३.	छरिएका कथा	कथा	कुमार ज्ञवाली	२०४४	१९१	२१।-
	ज.					
• १.	जनताको शत्रु (मू.ले. हेनरिक जोन इब्सेन)	नाटक	आनन्ददेव भट्ट	२०२०	१६६	४।२५
२.	जब घाम लाग्छ	नाटक	सत्यमोहन जोशी	२०३५	७५	९।-
३.	जब पूर्वाकाश उज्यालो हुन्छ	कविता	तारामणि दाहाल	२०३५	७९	५।-
• ४.	जर्ज लुकासको साहित्यिक सिद्धान्त (मू.ले. जर्ज लुकास)	समालोचना	लीलाप्रसाद शर्मा	२०३१	३०६	१०।८०
• ५.	ज्योति ज्योति महाज्योति	उपन्यास	दौलतविक्रम विष्ट	२०४५	५१२	११०
६.	जाँबार्वा (मू.ले. रोजर मार्ते दुगार्द)	नाटक	वाशु शशी	२०३१	४२५	३०।२०
७.	जिन्दगी र समय	कथा	ध्रुव मधिकर्मी	२०४५	१५५	२७।-
• ८.	जीवनस्मृति (मू.ले. रवीन्द्रनाथ ठाकुर)	जीवनी	माधवलाल कर्माचार्य	२०२२	२९९	५।७५
९.	जीवको महान् यात्राविवरण	ज्ञान	तुलसीराम कुँवर	२०३६	३१७	३६।८०
१०.	जीवित देवी	काव्य	कृष्णप्रकाश श्रेष्ठ	२०५५	६३	३९।-
११.	जेमन्त यमा	नाटक	मोहनराज शर्मा	२०४१	१०७	१७।७५
•१२.	जेली	उपन्यास	मोहनबहादुर मल्ल	२०३९	१२८	१०।७०
१३.	जोर मुरली	कविता	दैवज्ञराज न्यौपाने	२०४५	८०	२९।-
•१४.	जोसमनी सन्त-साहित्य र परम्परा	समालोचना	जनकलाल शर्मा	२०२०	५७७	१२।५०
	ट.					
१.	टपिक्स इन नेप्लिज लिङ्ग्विस्टिक्स	भाषा	योगेन्द्रप्र. यादव र वारन डब्लु. ग्लोभर	२०५६	६०३	६८०।-
	ड					
• १.	डार्विनको विकासवादी सिद्धान्त	विज्ञान	चन्द्रप्रसाद गोरखाली	२०३९	२०७	३०।-
• २.	डुङ्गा पल्टचो (मू.ले. रवीन्द्रनाथ ठाकुर)	उपन्यास	ऋद्धिबहादुर मल्ल	२०२२	२९६	६।७५
• ३.	डिभाइन कमेडी (मू.ले. दाँते)	कविता	विनोदप्रसाद धिताल	२०४०	२३५	३०।६५
	त. थ.					
१.	तदर्थमेव (मू.ले. म.वी.वि. शाह)	कविता	पूर्णप्रसाद ब्राह्मण	२०३६	१३१	९।८०
२.	तन्त्रसर्वस्व	ज्ञान	चूडानाथ भट्टराय	२०४१	१२७	१५।५०
३.	तन्त्रशास्त्र	ज्ञान	धनशमशेर ज.ब.रा.	२०१८	१२२	—
• ४.	तवलाबोध	कला	कालीप्रसाद शर्मा	२०२४	१६२	४।६५

● यस्तो चिह्न दिइएका पुस्तकहरूको संस्करण सकिएको छ ।

Nepal Sanskrit University, Balmeeki Campus, Kathmandu

CC-0. In Public Domain. Digitization by eGangotri.Funding: MIDF

क्रमाङ्क	पुस्तकको नाम	विधा	लेखक/सम्पादक/ अनुवादक	प्रकाशन-वर्ष	पृष्ठ	मूल्य
५.	तलमाथि	नाटक	बालकृष्ण सम	२०२३	८६	१।२०
६.	तस्मात् चरैवेति	यात्रासाहित्य	श्रीकृष्ण गौतम	२०४५	६३	११।-
•७.	तामाङ जाति	संस्कृति	परशुराम तामाङ	२०५१	२६७	१२०।-
८.	तामाङ-व्याकरण	भाषा	अमृत योञ्जन	२०५४	१९६	८५।-
९.	तिमी बहिरी छौ र आमा !		श्रीकृष्ण गौतम	२०५६	७७	४०।-
१०.	तिरमिर तारा	कविता	सिद्धिचरण श्रेष्ठ	२०४५	३४	१०।-
११.	तिलङ्गा	नाटक	प्रचण्ड मल्ल	२०४५	१४३	२१।-
१२.	तीन थुँगा	कविता	डा. वासुदेव त्रिपाठी	२०४५	१९७	४५।५०
१३.	तीन नाटक	नाटक	वासु शशी	२०२४	३०८	११।८०
•१४.	तीन नीति	ज्ञान	विश्वनाथ भट्टराई	२०२४	१७२	३।५२
१५.	तुफुका केही कविता (मू.ले. मोन्द आमिको)	कविता	तीर्थराज वन्त	२०२७	१९६	७।८५
१६.	तुलसी दिवसका कविता	कविता	तुलसी दिवस	२०४०	११२	४५।५०
•१७.	तोरीबारी बाटा र सपना	उपन्यास	पारिजात	२०२३	१२१	४।५०
•१८.	थाया (मू.ले. अनातोले फ्रान्स)	उपन्यास	मुकुन्दनाथ रिमाल	२०२४	२२१	४।-

द.ध.

क्रमाङ्क	पुस्तकको नाम	विधा	लेखक/सम्पादक/ अनुवादक	प्रकाशन-वर्ष	पृष्ठ	मूल्य
१.	द हर्टबिट अफ नेपाल दि पन्चे बाजा	कला	क्यारोल	२०४७	२३९	१५०।-
•२.	दर्शन-कौस्तुभ	ज्ञान	चूडानाथ भट्टराय	२०३४	९४	४।९०
३.	दर्शन-समुच्चय	ज्ञान	चूडानाथ भट्टराय	२०३३	९९	५।३५
•४.	द्वन्द्वको अवसान	उपन्यास	राजेश्वर देवकोटा	२०४२	८२	७।-
५.	दिव्य चौतारी	कविता	धर्मराज थापा	२०३५	७७	७।७०
६.	दुई दृष्टि एक सपना	नाटक	चूडानाथ भट्टराय	२०३८	२१५	२२।७५
७.	दुःखान्त नाटकको सृजन-परम्परा	समालोचना	डा.केशवप्रसाद उपाध्याय	२०५५	४२२	१२६।-
•८.	देवकोटा : एक व्यक्ति अनेक दृष्टि	जीवनी	कुमारबहादुर जोशी	२०४२	१२२	२५।-
•९.	देवकोटाको कवितायात्रा : मूल्याङ्कन तथा विश्लेषण	समालोचना	कुमारबहादुर जोशी	२०४८	३४५	९५।-
•१०.	देवता	कथा	कृष्णवम मल्ल	२०१८	६४	१।४०
११.	देवदास (मू.ले. शरच्चन्द्र चट्टोपाध्याय	उपन्यास	सावित्री सिलवाल	२०२२	१३७	३।३५
१२.	देवल घुमेपछि	कविता	तोया गुरुङ	२०५२	८१	३०।-
१३.	देशमाथि आलेख	काव्य	गोपाल पराजुली	२०५५	२६४	१०६।-
१४.	दोभान (महाकाव्य)	कविता	भरतराज पन्त	२०४१	२७१	२८।-
•१५.	दोभान (नाटक)	नाटक	विजय मल्ल	२०३४	१०३	९।९०
१६.	धंधोर	कविता	गोपाल अश्क	२०५५	१४०	५२।-
१७.	धरणीधर-स्मृतिग्रन्थ	ज्ञान	मोहन कोइराला	२०४९	१०३	४३।-
१८.	धरोधर्म हजुर !	हास्यव्यङ्ग्य	उत्तमकृष्ण मजगैयाँ	२०५४	७३	३४।-
•१९.	धर्म-विज्ञान – १	ज्ञान	खप्तड स्वामी	२०४४	३९२	९५।-
•२०.	धर्म-विज्ञान – २	ज्ञान	खप्तड स्वामी	२०४५	४५१	१०५।-

• यस्तो चिह्न दिइएका पुस्तकहरूको संस्करण सकिएको छ ।

Nepal Sanskrit University, Balmeeki Campus, Kathmandu

CC-0. In Public Domain. Digitization by eGangotri.Funding: MIDF

क्रमाङ्क	पुस्तकको नाम	विधा	लेखक/सम्पादक/ अनुवादक	प्रकाशन- वर्ष	पृष्ठ	मूल्य
•२१.	धर्म-विज्ञान – ३	ज्ञान	खप्तड स्वामी	२०४५	५०७	१५०।-
•२२.	धर्म-विज्ञान – ४	ज्ञान	खप्तड स्वामी	२०४७	५४९	१९०।-
२३.	धिमाल लोक-जीवन अध्ययन	संस्कृति	डिल्लीराम दाहाल	२०३०	१७५	१४।५०
२४.	धवलागिरिका कथाहरू	कथा	प्रेम छोटा	२०५३	१९२	७०।-
२५.	धिमाल लोक-जीवन अध्ययन	संस्कृति	संयोजक तुलसी दिवस	२०३०	३१	९।-
२६.	धिमाल लोक-धर्म र संस्कृति	संस्कृति	संयोजक तुलसी दिवस	२०३९	२७८	४०।-

न.

१.	नजन्मेका आस्थाहरू	कविता	उषा शेरचन	२०४८	८२	३४।५०
२.	नमस्कार	कविता	भरतराज पन्त	२०४६	१५०	४०।-
•३.	न्याट्रीडचामको कुम्भे (मू.ले. भिक्टर ह्युगो)	उपन्यास	ऋद्धिबहादुर मल्ल	२०२५	३४१	१०।७५
•४.	न्यायदीप	ज्ञान	चूडानाथ भट्टराय	२०२९	१२३	९।-
•५.	न्यायप्रकाश	ज्ञान	हेरम्बराज	२०२०	६६	१।४०
६.	नाटक : एक चर्चा	नाटक	विजयबहादुर मल्ल	२०३६	४७	५।२५
७.	नारीभित्र त्यस्तो के छ हजुर !	निबन्ध	कृष्ण धरावासी	२०५३	६७	३०।-
८.	निरन्तर निरन्तर	कविता	अशेष मल्ल	२०५५	११२	४२।-
९.	निरोगी माटो	कविता	शिवप्रसाद बाँसकोटा	२०२५	५२	१।३०
१०.	निःश्वासका गुजुल्टाहरू	नाटक	सुधा त्रिपाठी	२०५५	७६	३३।-
११.	नीलगिरिको छायामा	यात्रासाहित्य	रमेश विकल	२०५०	२४५	६५।-
१२.	नीलो मह	कविता	मोहन कोइराला	२०४१	१७३	१६।५०
•१३.	नीलो माटो	कथा	ईश्वरवल्लभ	२०४१	१०८	१२
१४.	नेताको साथी	नाटक	लोकेन्द्रबहादुर चन्द	२०४१	१४०	१५।-
•१५.	नेपाल उपत्यकाको मध्यकालीन इतिहास	संस्कृति	सूर्यविक्रम ज्ञवाली	२०२०	३३८	८।-
१६.	नेपाल-निरुक्त	इतिहास	ज्ञानमणि नेपाल	२०४०	५०२	४२।-
१७.	नेपाल-निरुपण	निबन्ध	ज्ञानमणि नेपाल	२०५५	४४२	२९६।-
१८.	नेपाल भोट चीनसम्बन्ध : केही सांस्कृतिक पक्ष	इतिहास	ज्ञानमणि नेपाल	२०४५	५१९	११८।-
•१९.	नेपाल-महात्म्य	ज्ञान	मुक्तिनाथ खनाल	२०२८	२९२	७।२०
२०.	नेपालका पुराना वैज्ञानिक तथा प्रविधि	जीवनी	डा. छविलाल गजुरेल	२०४५	११३	३५।-
२१.	नेपालका आराध्य देव भगवान् श्री पशुपतिनाथ	संस्कृति	कुलचन्द्र कोइराला	२०५१	६९४	१८७।-
२२.	नेपालको इतिहासमा ५ स्वर्णिम पृष्ठ	संस्कृति	ढुण्डिराज भण्डारी	२०३९	१३१	१२।-
२३.	नेपालको इतिहास र संस्कृतिका केही पक्ष	संस्कृति	भुवनलाल प्रधान	२०५५	१६८	५०।-
•२४.	नेपालको धार्मिक इतिहास	संस्कृति	जगदीशचन्द्र रेग्मी	२०३०	३२०	११।२०
२५.	नेपालमा विज्ञानको विकास	विज्ञान	डा. तीर्थबहादुर श्रेष्ठ	२०३९	२३१	१५।-
•२६.	नेपालमा बौद्ध धर्म	ज्ञान	भुवनलाल प्रधान	२०४५	१८१	३४।-
२७.	नेपाली अलङ्कार-परिचय	साहित्यशास्त्र	भरतराज पन्त	२०५६	१२५	५५।-
•२८.	नेपाली उखान र गाउँखाने कथा		कृष्णप्रसाद पराजुली	२०३९	१९०	१५।-
२९.	नेपाली कथाका समकालीन सन्दर्भ	कथा	डा. दयाराम श्रेष्ठ	२०४५	२३९	४१।-
३०.	नेपाली काव्य विचार-गोष्ठी	समालोचना	मोहन कोइराला	२०४९	५१	१६।-
•३१.	नेपाली काव्यमा प्रकृति	कविता	भैरव अर्याल	२०३०	२१५	४।६९

• यस्तो चिह्न दिइएका पुस्तकहरूको संस्करण सकिएको छ ।

Nepal Sanskrit University, Balmeeki Campus, Kathmandu

CC-0. In Public Domain. Digitization by eGangotri.Funding: MIDF

क्रमाङ्क	पुस्तकको नाम	विधा	लेखक/सम्पादक/ अनुवादक	प्रकाशन-वर्ष	पृष्ठ	मूल्य
३२.	नेपाली कारक-व्याकरण	भाषा	हेमाङ्गराज अधिकारी	२०५२	२२६	६९।-
३३.	नेपाली खण्डकाव्य र काव्य-सङ्ग्रह	कविता		२०३०	१४०	४।६२
३४.	नेपालको ग्रन्थ सूची	ज्ञान	खड्गमान मल्ल	२०३२	५२९	७४।-
३५.	नेपाली चराहरू	ज्ञान	लैनसिंह वाङ्देल र रोवर्ट फ्लेमिङ्ग जुनियर	२०३९	११५	१८।-
• ३६.	नेपाली चाडपर्व	संस्कृति	सत्यमोहन जोशी	२०३९	१३८	१६।-
• ३७.	नेपाली जनसाहित्य	साहित्यशास्त्र	काजीमान कन्दङ्वा	२०२०	१२५	२।-
३८.	नेपाली जीवनी र आत्मकथाको सैद्धान्तिक तथा ऐतिहासिक विवेचना	जीवनी	भिक्टर प्रधान	२०४४	३४९	८२।-
३९.	नेपाली धातुमूर्तिको विकासक्रम	कला	सत्यमोहन जोशी	२०३५	७४	१२।२५
• ४०.	नेपाली नाटकको इतिहास	समालोचना	रत्नध्वज जोशी	२०३७	९५	६।५०
• ४१.	नेपाली निघण्टु	ज्ञान	कोषनाथ देवकोटा	२०२५	६०३	२०।९०
४२.	नेपाली निर्वचन-१	भाषा	बालकृष्ण पोखरेल	२०४६	१५०	२८।-
४३.	नेपाली निर्वचन-२	भाषा	बालकृष्ण पोखरेल	२०५०	१०१	३५।५०
४४.	नेपालको प्राचीन अभिलेख	संस्कृति	हरिराम जोशी	२०३०	६७६	४८।७५
• ४५.	नेपालमा फलफूल-बगैंचा	विज्ञान	सत्यलाल रञ्जितकार	२०२३	६८	२।६५
४६.	नेपाली वाङ्मय केही खोजी केही व्याख्या	समालोचना	शरच्चन्द्र शर्मा भट्टराई	२०४४	२७२	५३।-
४७.	नेपाली बृहत् शब्दकोश	भाषा	बालकृष्ण पोखरेल	२०५२	१४३१	४५०।-
• ४८.	नेपाली व्याकरणका केही पक्ष	भाषा	डा. चूडामणि बन्धु	२०४५	५४७	६२।-
४९.	नेपालीभाषा-अधिगोष्ठी २०३३	भाषा	चूडानाथ भट्टराय	२०३३	१९९	६।८०
• ५०.	नेपालीभाषा-विज्ञान	भाषा	रामराज पन्त	२०३५	११७	९।३५
• ५१.	नेपालीभाषाको बनोट	भाषा	गोपालनिधि तिवारी	२०३०	३४०	१०।४०
• ५२.	नेपाली मूर्तिकलाको विकासक्रम	कला	सत्यमोहन जोशी	२०३३	८५	११।६०
५३.	नेपाली-रचनाशिल्प	भाषा	तुलसीप्रसाद ढुङ्गेल	२०२५	३४०	६।१५
५४.	नेपाली रङ्गमञ्च	कला	प्रचण्ड मल्ल	२०२७	१०६	२२।४०
• ५५.	नेपाली लिपिप्रकाश	भाषा	हेमराज शाक्य	२०३०	८५	३५।०५
• ५६.	नेपाली लोककथा	कथा	तुलसी दिवस	२०३२	६६१	३९।१०
• ५७.	नेपाली लोककथा केही अध्ययन	कथा	तुलसी दिवस	२०३२	१३५	८।३५
५८.	नेपाली लोकवाद्य-सङ्गोष्ठी	कला	संयोजक विधान आचार्य	२०४७	५९	९।-
• ५९.	नेपाली लोक-संस्कृति सङ्गोष्ठी	संस्कृति	तुलसी दिवस	२०३५	२२९	१४।६०
• ६०.	नेपाली वाक्य व्याकरण	भाषा	डा. माधवप्र. पोखरेल	२०५४	२१९	६४।२५
६१.	नेपाली सङ्गीत संस्कृति	कला	रामशरण दर्नाल	२०४५	१९७	३९।-
६२.	नेपाली सङ्गीत-साधक	कला	रामशरण दर्नाल	२०३८	३३३	५१।-
• ६३.	नेपालको सांस्कृतिक परम्परा र राजमुकुट	संस्कृति	कुलचन्द्र कोइराला	२०४५	४९२	१११।-
६४.	नेपाली साहित्यवाणी-भूषण	समालोचना	भवानी शङ्कर कफूल्लक	२०२५	१०९	५।३०
६५.	नेपाली साहित्यको इतिहास	समालोचना	बालचन्द्र शर्मा	२०३९	२०३	१७।-
• ६६.	नेपाली साहित्यको संक्षिप्त इतिहास	समालोचना	दयाराम श्रेष्ठ र मोहनराज शर्मा	२०३४	१५९	८।-९५
६७.	नेपाली साहित्यमा स्वच्छन्दतावादी काव्यधारा	समालोचना	गणेशबहादुर प्रसाईं	२०४८	२३२	५८।-
• ६८.	नेपाली-शब्दकोश	भाषा	बालचन्द्र शर्मा	२०१९	११४६	५०।-
६९.	नेपाली साहित्यकोश	साहित्य	ईश्वर बराल	२०५५	९१७	२५०।-
७०.	नेवार-नेपाली-अङ्ग्रेजी शब्दकोश	भाषा	कृष्णचन्द्रसिंह प्रधान	२०५४	५१८	१३० र

• यस्तो चिह्न दिइएका पुस्तकहरूको संस्करण सकिएको छ ।

Nepal Sanskrit University, Balmeeki Campus, Kathmandu

CC-0. In Public Domain. Digitization by eGangotri.Funding: MIDF

क्रमाङ्क	पुस्तकको नाम	विधा	लेखक/सम्पादक/ अनुवादक	प्रकाशन- वर्ष	पृष्ठ	मूल्य
७१.	नेवारी भाषाका केही आधुनिक कविता	कविता	इन्द्र माली	२०४९	१०६	१५०।- ५२।-
७२.	नेवारी लोकगीत	कला	हरि श्रेष्ठ	२०३१	२९५	१४।४५
७३.	नैतिकता	कविता	काशीबहादुर	२०२४	१६०	३।-
• ७४.	नैषधीय चरित (मू.ले. श्रीहर्ष)	कविता	कोमलनाथ अधिकारी	२०२०	३८२	१७।२५
७५.	नौ पाइला	निवन्ध	निर्मोही व्यास	२०४६	११२	३६।-
	प					
१.	पच्चीस वर्षको नेपाली कथा	कथा	दयाराम श्रेष्ठ	२०३९	३०२	१८।-
२.	पच्चीस वर्षको नेपाली कविता	कविता	अभि सुवेदी	२०३९	१५९	१३।-
• ३.	पच्चीस वर्षको नेपाली खण्डकाव्य	कविता	माधवप्रसाद घिमिरे	२०३९	२२४	१४।-
• ४.	पच्चीस वर्षको नेपाली निवन्ध	निवन्ध	तारानाथ शर्मा	२०३९	२४०	१६।-
५.	पच्चीस वर्षको भाषिक चर्चा	भाषा	वालकृष्ण पोखरेल	२०३९	२५८	१६।-
६.	पन्चबुद्ध एन्ड डान्स	कला	मृगेन्द्रमानसिंह प्रधान	इ.१९९६	१६४	८२।-
• ७.	पञ्चायतवाद	संस्कृति	श्यामप्रसाद उपाध्याय	२०२४	२६५	६।५०
• ८.	परमाणु र मानव-समाज	विज्ञान	डिल्लीराज उप्रेती	२०२५	१०५	३।६०
९.	परम्परागत र आधुनिक चित्रकलाको एक झलक	कला	अमर चित्रकार	२०३४	७३	५।२०
• १०.	पर्यायवाची शब्दकोश	भाषा	पुष्कर लोहनी	२०३०	१८७	३३।४०
• ११.	पर्यायवाची शब्दकोशको मूल नेपाली कोश	ने.रा.प्र.प्र.	बिक्रीका लागि होइन			
१२.	परिवेश	कविता	नरेश शाक्य	२०५६	६३	३०।-
१३.	परिष्कार	कविता	भवानी भिक्षु	२०१७	१२९	६।७५
१४.	पहाडदेखि पहाडसम्म	कविता	क्षेत्रप्रताप अधिकारी	२०४१	९८	२०।५०
• १५.	पशुपतिपुराण	ज्ञान	मधुसूदन रिसाल	२०२९	१७०	४।५५
• १६.	पशुपति-प्रत्यभिज्ञा	ज्ञान	चूडानाथ भट्टराय	२०३५	११४	१३।१२
१७.	पत्रम् पुष्पम्	ज्ञान	पुष्कलप्रसाद रेग्मी	२०४०	३६०	३६।८०
• १८.	पञ्चदशी (मू.ले. विद्यारण्य मुनि)	ज्ञान	कृष्णकान्त अधिकारी	२०२७	७७५	२०।५०
१९.	पं. गोपाल पाण्डे र उनको घनमूल ल्याउने रीति	विज्ञान	नयराज पन्त	२०३७	८७	१६।४०
२०.	पुग्नुपर्ने टाढा थियो	कविता	नरेन्द्रराज प्रसाई	२०५४	११०	४१।-
२१.	प्रकाश	कविता	भवानी भिक्षु	२०१७	७६	५।४०
२२.	प्रत्यञ्चाको बादल	कविता	महेश प्रसाई	२०५४	१६२	५०।-
२३.	प्रदर्शनकारी धिमाललोक-संस्कृति	संस्कृति	तुलसी दिवस	२०३५	१२२	१६।-
• २४.	प्रमिथस	कविता	लक्ष्मीप्रसाद देवकोटा	२०२८	१०२	५।५०
२५.	प्रह्लाद (मू.ले. वालकृष्ण सम)	नाटक	मधुसूदन देवकोटा	२०२६	१२७	७।६५
२६.	प्रह्लाद (अङ्ग्रेजी अनु.)	नाटक	टीकाराम शर्मा	२०५५	१३२	५६।-
२७.	प्रज्ञा-अभिनन्दन	साहित्य	ने.रा.प्र.प्र.	२०२९	२२	
२८.	प्र.प्र. को अविस्मरणीय क्षण	जीवनी	ने.रा.प्र.प्र.	२०३९	१४८	१४।-
२९.	प्र.प्र. को पच्चीस वर्ष	इतिहास	केदारलाल श्रेष्ठ	२०३९	६९	९।-

• यस्तो चिह्न दिइएका पुस्तकहरूको संस्करण सकिएको छ।

Nepal Sanskrit University, Balmeeki Campus, Kathmandu

CC-0. In Public Domain. Digitization by eGangotri.Funding: MIDF

क्रमाङ्क	पुस्तकको नाम	विधा	लेखक/सम्पादक/ अनुवादक	प्रकाशन- वर्ष	पृष्ठ	मूल्य
• ३०.	प्रज्ञा-पुरस्कारद्वारा सम्मानित प्रतिभाहरू	जीवनी	कुमारधर शर्मा 'ज्ञानी'	२०३९	१५५	१३।-
३१.	पानीको सङ्कल्प	कविता	ध्रुवकृष्ण 'दीप'	२०४५	१३६	२५।-
३२.	पारिजात	उपन्यास	सुरेन्द्रबहादुर शाह	२०३४	१६६	११।०५
• ३३.	पारे घर्तीको पुरुषार्थ (मू. ले. बुकर टी. वाशिङ्टन)	जीवनी	सूर्यविक्रम ज्ञवाली	२०२०	२१८	३।०५
• ३४.	पार्लियामेन्ट र सल्लाहकार-सभा	संस्कृति	ढुण्डिराज शर्मा	२०१६	४३९	१०।-
३५.	पाल्पा, तनहुँ, स्याङ्जाका मगर जातिको संस्कृति	संस्कृति	केशरजङ्ग बराल मगर	२०५०	२५०	७२।-
• ३६.	पाश्चात्य काव्य सिद्धान्त	काव्यशास्त्र	अभि सुवेदी	२०२९	३६४	२२।३५
३७.	प्राचीन गणित र नवीन गणितको तुलना	विज्ञान	नयराज पन्त	२०३९	१५०	१५।-
३८.	प्राचीन नेपाली चित्रकला	कला	लैनसिंह बाङ्देल	२०३४	७३	६।८०
३९.	प्राचीन नेपाली मूर्तिकलाको इतिहास	कला	लैनसिंह बाङ्देल	२०२९	१६२	३६।-
• ४०.	प्राचीन नेपालको राजनीतिक इतिहास	संस्कृति	जगदीशचन्द्र रेग्मी	२०३५	२४८	१४।५५
४१.	पुनर्विवाह-विमर्श	संस्कृति	टेकनाथ गौतम	२०५५	१०२	४२।-
४२.	पुष्टकारी	बालकविता	बूँद राणा	२०५१	२८	३४।-
४३.	पूर्ण विराम	नाटक	गोपी सापकोटा	२०५५	११५	४३।-
४४.	पूर्व र पश्चिम	उपन्यास	तोयनिधि पौडेल	२०४२	१५१	२०।२५
४५.	पूर्वीय काव्यसिद्धान्त	काव्यशास्त्र	गोविन्दप्रसाद भट्टराई	२०३१	१७६	३४।४५
• ४६.	प्रेम विवाह औ विज्ञान	विज्ञान	सरोजकुमार शाक्य	२०१७	२५४	६।२५
• ४७.	प्रेम र मृत्यु	उपन्यास	गोविन्दबहादुर मल्ल 'गोठाले'	२०३९	१४८	१७।२५
४८.	प्राग्भानुभक्तीय नेपाली काव्य	कविता	गोपालप्रसाद भण्डारी	२०५३	४९४	१३३।-

फ

१.	फटिकको खम्बा	कथा	नरेन्द्रराज पौडेल	२०५३	१४९	४६।-
२.	फर्केर हेर्दा	नाटक	सत्यमोहन जोशी	२०३५	१२२	१०।-
• ३.	फाउस्ट	कविता	दमनराज तुलाधर	२०३२	२०२	८।६०
४.	फार्म इरिगेशन एन्ड वाटर म्यानेजमेन्ट	विज्ञान	हुतराम वैद्य	सन् १९६८	२३७	२१।२५
५.	फेरि एउटा परिवर्तन	कविता	क्षेत्रप्रताप अधिकारी	२०५५	१००	४६।-

ब. व.

१.	वटवृक्षको उद्घाटन	कविता	पोषण पाण्डे	२०२५	१३४	६।७०
२.	बँदेल-पालन	विज्ञान	गङ्गविक्रम सिजापति	२०२१	१९८	४।६०
• ३.	बहादुर नजर	उपन्यास	मोहनबहादुर मल्ल	२०३६	१२७	८।२५
• ४.	व्रतबन्ध-पद्धति	ज्ञान	पं. कृष्णप्रसाद भट्टराई	२०३०	२८७	७।३०
• ५.	बृहत् नेपाली-व्याकरण	भाषा	व्याकरण-समिति	२०३३	६५०	२८।९०
• ६.	बृहदारण्यकोपनिषद्	ज्ञान	माधवप्रसाद देवकोटा	२०३०	४५६	२४।२५

• यस्तो चिह्न दिइएका पुस्तकहरूको संस्करण सकिएको छ।

Nepal Sanskrit University, Balmeeki Campus, Kathmandu

CC-0. In Public Domain. Digitization by eGangotri.Funding: MIDF

क्रमाङ्क	पुस्तकको नाम	विधा	लेखक/सम्पादक/ अनुवादक	प्रकाशन-वर्ष	पृष्ठ	मूल्य
७.	वातावरण तथा मानव	विज्ञान	गोविन्दमान श्रेष्ठ	२०३५	३७९	१७।८५
• ८.	बालविज्ञान	विज्ञान	डा. तीर्थबहादुर श्रेष्ठ र विमललाल श्रेष्ठ	२०४०	१०१	८।५०
• ९.	बाह्रौं खेलाडी	नाटक	लोकेन्द्रबहादुर चन्द	२०३५	११२	६।८०
१०.	बाह्रौं रात (मू.ले. वि. शेक्सपियर)	नाटक	उद्दीपसिंह थापा	२०१७	१६७	३।५०
• ११.	बाँसुरीमा नअटाएका धूनहरू	नाटक	वाशु शशी	२०४२	७५	१२।-
१२.	बैतडेली भाषिकाहरू	भाषा	रामविक्रम सिजापति	२०५४	१६५	५५।-
१३.	विखण्डित	उपन्यास	ध्रुव सापकोटा	२०५५	१९३	६४।-
१४.	विचारका केही क्षण	निबन्ध	वामदेव पह्याडी	२०५२	९६	३२।-
१५.	विडम्बना	कथा	अनिता तुलाधर	२०४६	४९	१८।-
१६.	विश्वविमोहनका कविता	कविता	विश्वविमोहन श्रेष्ठ	२०४४	११४	२६।-
१७.	विश्वविख्यात सङ्गीतकार	कला	रामशरण दर्नाल	२०४१	७९	१३।-
• १८.	विश्वरचनाबारे विभिन्न सिद्धान्त	विज्ञान	डा. चन्द्रप्रसाद गोरखाली	२०३२	१५०	२।९०
• १९.	विश्वसाहित्यको रूपरेखा	साहित्यशास्त्र	वासु रिमाल 'यात्री'	२०३०	८५२	३८।३०
• २०.	विश्वका कविको जीवनी	जीवनी	शारदाप्रसाद घिमिरे	२०२६	२७१	१२।८५
• २१.	विश्वका लोककथा	कथा	कृष्णविलास उपाध्याय	२०३०	३२८	१४।५५
• २२.	विश्वको श्रेष्ठ कथासङ्ग्रह	कथा	वाशु शशी	२०३०	२८७	१०।७०
२३.	विशेषार्थ-सिद्धि	ज्ञान	चूडानाथ भट्टराय	२०३०	१८३	१३।७०
२४.	विश्रान्ति	कविता	नयराज पन्त	२०५०	३०८	८२।-
२५.	विज्ञान-शब्दावलि	विज्ञान	डा. चन्द्रप्रसाद गोरखाली	२०३५	५१	६।२५
• २६.	विज्ञानका कुरा	विज्ञान	डिल्लीराज उप्रेती	२०१८	१४५	२।७५
• २७.	विज्ञानका केही कुरा	विज्ञान	डा. चन्द्रप्रसाद गोरखाली	२०३४	३१४	१९।२५
२८.	विद्यापतिको पदावलि (मू.ले. विद्यापति)	कविता	कृष्णप्रसाद उपाध्याय	२०२९	२७३	७।५५
• २९.	बुद्धचरित्र (मू.ले. अश्वघोष)	महाकाव्य	विश्वनाथ भट्टराई	२०२९	४०५	९।-
• ३०.	वेदान्त-तत्त्वसार	ज्ञान	निवास आचार्य	२०३३	७३	३।०५
	भ.					
१.	भगवान् शङ्कर	ज्ञान	रेवतीरमणानन्द वैद्य	२०४५	४२३	९८।-
२.	भरतको नाट्य शास्त्र (मू.ले. भरत)	नाटक	गोविन्दप्रसाद भट्टराई	२०३९	६४८	७२।७५
• ३.	भर्तृहरि-निर्वेद	नाटक	कविशिरोमणि लेखनाथ	२०२०	१२४	२।५०
४.	भँगेरी	बालकविता	रामबाबु सुवेदी	२०५१	२८	३२।-
५.	भानुभक्तीय रामायण (मैथिली-भाषानुवाद)	संस्कृति	बदरीनारायण वर्मा	२०५४	२४३	९२।-
६.	भारतीय नेपाली कथा	कथा	दयाराम श्रेष्ठ	२०३९	१६५	१३।-
• ७.	भाषाविज्ञान	भाषा	चूडामणि बन्धु	२०३०	२३०	१३।०८
• ८.	भाषा-शिक्षण : केही परिप्रेक्ष्य	भाषा	हेमाङ्गराज अधिकारी	२०४६	२००	५४।-
९.	भीम विरागका कविता	कविता	रमेश गोरखाली	२०५४	८३	३१।-
• १०.	भूगोल-शिक्षणविधि	ज्ञान	यदुनन्दन के.सी.	२०२५	१५५	३।१५

• यस्तो चिह्न दिइएका पुस्तकहरूको संस्करण सकिएको छ ।

Nepal Sanskrit University, Balmeeki Campus, Kathmandu

CC-0. In Public Domain. Digitization by eGangotri.Funding: MIDF

क्रमाङ्क	पुस्तकको नाम	विधा	लेखक/सम्पादक/ अनुवादक	प्रकाशन-वर्ष	पृष्ठ	मूल्य
• ११.	भूलै-भूलको यथार्थ	नाटक	विजय मल्ल	२०४१	१२८	२४।७५
१२.	भेरी-लोकसाहित्य	साहित्य	पूर्णप्रकाश नेपाल 'यात्री'	२०४२	५७१	४८।-
१३.	भोजपुरी उखान टुक्का	भाषा	मुकुन्द आचार्य	२०५३	२६८	७३।-
१४.	भोजपुरी गद्य साहित्य	साहित्यशास्त्र	मुकुन्द आचार्य	२०५३	१४१	५०।-
१५.	भ्रमणशील राउटे	संस्कृति	युवराज लुइँटेल	२०५५	११६	३९।-

म.

१.	मखुन्डाको मन	निबन्ध	युवराज नयाँघरे	२०५५	११८	५२।-
२.	म र मेरो परिवेश	कथा	मधुवन पौडेल	२०५०	८३	३७।५०
• ३.	मत्स्यविज्ञान	विज्ञान	गङ्गाविक्रम सिजापति र रोहितबहादुर थापा	२०३२	२६५	६।७०
४.	मनभित्रको आँधी	कविता	नवराज कार्की	२०५३	७६	३०।-
५.	मनाङ	ज्ञान	ठाकुरप्रसाद कोइराला	२०३८	१७६	३८।७५
६.	मनोविज्ञानका अनुसन्धानात्मक समालोचना	ज्ञान	मुरारिप्रसाद रेग्मी	२०३८	१४८	२१।६०
७.	मनोविज्ञानका प्रवर्तकहरू	विज्ञान	वरुणकुमार तिवारी	२०३५	१२२	९।३०
• ८.	मन्त्रविद्यारहस्यम्	ज्ञान	धनशमशेर ज.ब.रा.	२०३४	११२	५।-
९.	म भग्नावशेष बूढो भीमसेन थापाको दरबार	कविता	कृष्ण प्रधान	२०५४	१००	३५।-
१०.	मल्लकालीन मैथिली नाटक	नाटक	चन्द्रशेखर शाह	२०५५	१५१	४७।-
• ११.	महाभारत-सूक्ति	ज्ञान	मुकुन्दशरण उपाध्याय	२०३०	२३०	३५।२५
• १२.	महाभारत शान्तिपर्व (मू.ले. वेदव्यास)	ज्ञान	विश्वनाथ भट्टराई	२०२६	८२७	३०।३५
१३.	महेन्द्र-प्रवचनमाला	जीवनी	कृष्णवम मल्ल	२०३९	७१	६।-
• १४.	महेन्द्र-स्मृति-ग्रन्थ	ज्ञान	सत्यमोहन जोशी	२०२९	१००२	५७।२५
• १५.	माइ रेमिनिसेन्स द ग्रेट पोयट लक्ष्मीप्रसाद देवकोटा	जीवनी	चन्द्रबहादुर श्रेष्ठ	सन् १९८१	११६	१८।५५
१६.	माटोको ममता	कविता	ऋषभदेव शर्मा रेग्मी	२०३६	७२	२।९०
१७.	मातृकाक्षर रहस्यम्	ज्ञान	धनशमशेर ज.ब.रा.	२०३०	१५२	४।६९
• १८.	माध्यमिककालीन कवि र कविता	साहित्य	घटराज भट्टराई	२०४५	४३३	७२।-
१९.	माध्यमिककालीन नेपाली गद्याख्यान	समालोचना	शरदचन्द्र शर्मा	२०५०	३०६	८३।२५
२०.	मान्छेको अस्मिता	कविता	जीवनाथ धमला	२०४९	६७	२८।-
२१.	मान्छेको कथा	कविता	कृष्णभक्त श्रेष्ठ	२०५३	९८	४१।-
२२.	मान्छे, वैभव र मृत्यु	नाटक	रमेश विकल	२०५६	१६८	५७।-
२३.	माया ठकुरीको कथा	कथा	माया ठकुरी	२०४८	१०४	३०।५०
२४.	मिथिलाञ्चलक किछु लोककथा (मैथिली-लोककथा-सङ्ग्रह)	कथा	डा. गङ्गाप्रसाद अकेला	२०५५	१४८	५४।-
२५.	मीमांसामयूख	ज्ञान	चूडानाथ भट्टराय	२०३१	१९७	२१।-१०
• २६.	मुटुको रोग र रोकथाम	विज्ञान	डा. बी.डी. चटौत	२०३५	७७	७।२०
२७.	मुन्धुम	संस्कृति	वैरागी काइँला	२०५२	३८९	१०८।-
• २८.	मुनामदन (मू.ले. लक्ष्मीप्रसाद देवकोटा)	कविता	एम.एस. देवकोटा	२०२६	२८	१५।-

• यस्तो चिह्न दिइएका पुस्तकहरूको संस्करण सकिएको छ।

Nepal Sanskrit University, Balmeeki Campus, Kathmandu

CC-0. In Public Domain. Digitization by eGangotri.Funding: MIDF

क्रमाङ्क	पुस्तकको नाम	विधा	लेखक/सम्पादक/ अनुवादक	प्रकाशन- वर्ष	पृष्ठ	मूल्य
• २९.	मेरा केही कथा	कथा	मङ्गलदेव परियार	२०३६	७१	५।१०
३०.	मेरा केही चोइटा	कविता	टेकबहादुर 'नवीन'	२०४०	११७	२३।-
३१.	मेरा रूपकका चार रूप	नाटक	चूडानाथ भट्टराय	२०३३	१४८	९।-६५
• ३२.	मेरो कविताको आराधना	जीवनी	बालकृष्ण सम	२०२३	३१८	१३।-७५
३३.	मेरो कवितामा जलिरहेछ मेरो देश	कविता	कालीप्र. रिजाल	२०५४	१५३	४७।-
३४.	मेरो जीवन मेरो जगत्		मञ्जु काँचुली	२०५३	१८२	५७।-
३५.	मेरो यात्रा मेरो परिवेशभित्र	निबन्ध	राजेन्द्र सुवेदी	२०५४	९८	३४।-
३६.	मैथिली कविता सङ्ग्रह	कविता	धीरेन्द्र प्रेमर्षि र रामभरोसे	२०५३	३२२	७१।-
३७.	मैथिली संस्कृति	संस्कृति	डा. रामदयाल राकेश	२०५६	३२०	७८।-
३८.	मैना	कविता	डा. त्रिपाठी र ठाकुर पराजुली	२०३९	११८	१७।-
• ३९.	मैयाँ साहेब	कथा	भवानी भिक्षु	२०१७	१७२	
• ४०.	मोडर्न नेपाली पोयम्स	कविता	ने.रा.प्र.प्र.	२०३४	३२७	१६।३८
४१.	मोहदंश	कथा	भागीरथी श्रेष्ठ	२०४४	९५	२०।-

य.

१.	यस्तो एउटा आकाश	उपन्यास	भागीरथी श्रेष्ठ	२०४६	८७	२८।-
२.	यस्तो पनि हुँदो रहेछ	कविता	यादव खरेल	२०४८	१११	३३।५०
३.	याब्स्ट्राक्ट्स फ्रम पीएच.डी. थेसिस	ज्ञान	डा. तीर्थबहादुर श्रेष्ठ	२०४१	२९६	३४।-
४.	युगचेतना	कविता	नीरविक्रम 'प्यासी'	२०४८	१६७	४०।-
५.	युद्धोपरान्त	कविता	शारदा शर्मा	२०४९	८८	३६।५०
• ६.	यूरोप अमेरिकाका केही आधुनिक कविता पूर्वार्द्ध	कविता	चैतन्यकृष्ण उपाध्याय	२०२९	४६५	१४।९०
७.	यूरोप अमेरिकाका केही आधुनिक कविता उत्तरार्ध	कविता	चैतन्यकृष्ण उपाध्याय	२०३०	४४७	१५।८०
८.	यो मधुमेह	विज्ञान	डा. ललिता तण्डुकार	२०३२	३७८	२७६५
• ९.	योगप्रबोध	ज्ञान	चूडानाथ भट्टराय	२०२८	१२७	६।-
• १०.	योगाभ्यास	ज्ञान	विष्णुप्र. पोखरेल	२०५५	९२	४६।-
• ११.	रघुवंश (मू.ले. कालिदास)	महाकाव्य	कोमलनाथ अधिकारी	२०१५	३०८	१०।५०
१२.	रचनाको रोमाञ्च	कथा	कृष्ण गौतम	२०५६	२३०	७४।-
• १३.	रचनात्मक मानसिक विकास	विज्ञान	दीर्घमान श्रेष्ठ	२०२४	१७२	३।२५
१४.	रत्नदीप (पहिलो भाग)	ज्योतिष	दैवज्ञशिरोमणि लक्ष्मीपति पाण्डे	२०४७	५१५	१०५।-
१५.	रमेश तूफान नाम हुनुलाई	कविता	रमेश तूफान	२०५३	५६	२७।-
१६.	रसिकका गीतहरू	कविता	गणेश रसिक	२०४५	१००	३०।५०
१७.	राइट्स अफ पासेज: आयन आस्पेक्ट अफ राइ कल्चर	संस्कृति	श्योशी तोवा	सन् १९९२	६३	३७।-
• १८.	राघवालङ्कार	कविता	पं. कुलचन्द्र गौतम	२०१५	२००	९।-
१९.	राजा लियर	नाटक	विलियम शेक्सपियर	२०२९	१९२	

• यस्तो चिह्न दिइएका पुस्तकहरूको संस्करण सकिएको छ।

Nepal Sanskrit University, Balmeeki Campus, Kathmandu

CC-0. In Public Domain. Digitization by eGangotri.Funding: MIDF

क्रमाङ्क	पुस्तकको नाम	विधा	लेखक/सम्पादक/ अनुवादक	प्रकाशन-वर्ष	पृष्ठ	मूल्य
• २०.	राजेश्वरी	कविता	माधवप्रसाद घिमिरे	२०१७	६८	
२१.	रामाङ्क-नाटिका (मू.ले. धर्म गुप्त)	नाटक	गोविन्दप्रसाद भट्टराई	२०३२	३६७	१५।१८
२२.	रामायण र अरू कथाहरू	कथा	शैलेन्द्र साकार	२०५५	८५	३५।-
२३.	राष्ट्रिय भाषाका कविताहरू	कविता	सं. मोहन कोइराला	२०५०	१५९	५९।५०
• २४.	रामायण-महाभारत	कविता	गणेशलाल प्रधान	२०२३	९९	२।-
• २५.	रिडी र राँची	उपन्यास	टुकराज मिश्र	२०४८	३०८	६८।-
२६.	रीडिङ इन मैथिली ल्याङ्ग्वेज, लिटरेचर एन्ड कल्चर	भाषा-संस्कृति	योगेन्द्रप्र. यादव	सन् १९९९	२४१	९५।-
२७.	रुरुगौरव	कविता	माधवप्रसाद देवकोटा	२०३०	६७	३।६८
२६.	रूपमती (उर्दुभाषा) (मू.ले. स्व. रुद्रराज पाण्डे)	उपन्यास	डा. ताहिरा नैयर	२०५४	१९४	४९।-
• २७.	ऋतुविचार र लेखनाथ	समालोचना	रत्नध्वज जोशी	२०३६	८८	८।२५

ल

• १.	लाप्चा-अङ्ग्रेजी-नेपाली शब्दकोश	भाषा	ईमानसिंह चेमजोङ	२०२६	३४०	८।०६
२.	लिच्छवि-संवत्को निर्णय	संस्कृति	नयराज पन्त	२०४४	६४०	१००।-
• ३.	लिम्बु-अंग्रेजी-नेपाली शब्दकोश	भाषा	ईमानसिंह चेमजोङ	२०१८	३०६	१०।-
४.	लिम्बु-ग्रन्थ सूची	ज्ञान	वैरागी काईंला	२०४९	१०१	४८।५०
५.	लिम्बुजातिमा कोखपूजा	ज्ञान	वैरागी काईंला	२०४८	१६०	५२।५०
६.	लिम्बुभाषा तथा साहित्य विचार-गोष्ठी	भाषा	वैरागी काईंला	२०५०	१०८	४८।-
७.	लिम्बुभाषा र साहित्यको संक्षिप्त परिचय	संस्कृति	विरही काईंला	२०४९	१०१	४६।-
८.	लीलबहादुर क्षेत्रीका कथाहरू	कथा	लीलब. क्षेत्री			५५।-
९.	लेक्सिकोग्राफी इन नेपाल (अङ्ग्रेजी)	भाषा	टी.आर. कंसाकार	२०५४	१३५	४०।-

श.

• १.	शकुन्तला	गीतिनाटक	माधवप्रसाद घिमिरे	२०३८	५०	७।२५
२.	शम्भु-रचनावलि	कविता	घटराज भट्टराई र शरदचन्द्र भट्टराई	२०५४	३००	८२।-
३.	शहरमा बत्ती निभेको वेला	कविता	किशोर पहाडी.	२०५३	७०	२८।२५
४.	श्याम गोतामेको हास्यव्यङ्ग्य	हास्यव्यङ्ग्य	श्याम गोतामे	२०४६	१०८	३१।-
५.	शारदीय दुर्गापूजा-पद्धति	ज्ञान	धनशमशेर ज.ब.रा.		८९	६।-
• ६.	शास्त्रीय गायनशिक्षा	कला	नरराज ढकाल	२०४६	१६०	६६।-
• ७.	शिक्षा	ज्ञान	पद्मनाथ बुढाना	२०३०	२२७	९।५०
८.	शिशिरका अन्तिम दिनहरू	नाटक	सरुभक्त	२०४६	१८३	२५।-
• ९.	शुक्रनीति	राजनीति	डमरुवल्लभ पौडेल	२०२९	३६६	२१।६०
• १०.	शेषप्रश्न (मू.ले. शरच्चन्द्र चट्टोपाध्याय)	उपन्यास	ऋद्धिबहादुर मल्ल	२०२४	४१८	७।-
• ११.	शैलीविज्ञान	भाषा	मोहनराज शर्मा	२०४८	२५०	५८।-

• यस्तो चिह्न दिइएका पुस्तकहरूको संस्करण सकिएको छ।

Nepal Sanskrit University, Balmeeki Campus, Kathmandu

CC-0. In Public Domain. Digitization by eGangotri.Funding: MIDF

क्रमाङ्क	पुस्तकको नाम	विधा	लेखक/सम्पादक/ अनुवादक	प्रकाशन-वर्ष	पृष्ठ	मूल्य
	स.					
१.	श्री ५ पृथ्वीनारायण शाहकालीन सांस्कृतिक साहित्य	समालोचना	शेषराज रेग्मी	२०४९	२६४	७५।५०
• २.	श्री ५ पृथ्वीनारायण शाहको दिव्य उपदेशको संस्कृत तथा नेपाली पद्यमयी व्याख्या	संस्कृति	नयराज पन्त	२०४०	१९२	२५।२५
• ३.	श्रीमद्वाल्मीकिरामायण	ज्ञान	कृष्णप्रसाद शर्मा घिमिरे	२०३१	१८९५	१०१।८०
४.	सङ्गीतको विस्तृत अवलोकन	कला	रामशरण दर्नाल	२०४१	१४८	४४।५०
• ५.	सङ्गीत-सुबोधिनी	कला	लक्ष्मणशमशेर ज.ब.रा.	२०२४	१४३	१५।५०
६.	सङ्गीत-सुरस	कला	नरराज ढकाल	२०५५	२०८	१३७।-
७.	संवाद र संवाद		रमेश तूफान	२०५५	१२६	३५।-
• ८.	संस्कृत-साहित्यको सिंहावलोकन	समालोचना	बदरीनाथ भट्टराई	२०२०	१४६	३।२५
९.	समकालीन समालोचना सिद्धान्त र प्रयोग	समालोचना	मोहनराज शर्मा	२०५५	६५१	१३३।-
१०.	समकालीन नेपाली कविता	कविता	अभि सुवेदी	२०५५	३७८	१००।-
• ११.	संस्कृति सूक्ति-सङ्ग्रह	ज्ञान	चूडामणि बन्धु	२०४८	१०७	१२।-
• १२.	संक्षिप्त नेपाली शब्दकोश	भाषा	सूर्यविक्रम ज्ञवाली	२०३९	८०३	६०।-
१३.	सगरमाथाको सेरोफेरो	संस्कृति	धर्मराज थापा	२०४४		३२।-
१४.	सजिलो नेपाली	भाषा	डा. तारानाथ शर्मा	२०५२	१५१	५६।-
१५.	सत्ताच्युत र अरू कथाहरू	कथा	भाउपन्थी	२०५२	१५७	५१।-
१६.	सद्धर्मपुण्डरीकसूत्रम्	ज्ञान	डमरुवल्लभ पौड्याल	२०२९	२८४	७।९५
• १७.	समका दुखान्त नाटचचेतना	समालोचना	डा. केशवप्रसाद उपाध्याय	२०४५	४३६	९७।-
१८.	समय सत्य	कथा	सनत रेग्मी	२०५४	८८	३३।-
१९.	समसामयिक नेपाली चित्रकलाको इतिहास	कला	नारायणबहादुर सिंह	२०३३	२९३	२५।८५
• २०.	समर्पण र प्राप्ति	उपन्यास	तोयनिधि पौडेल	२०२४	७०८	१३।१०
२१.	समाज र राष्ट्रको उत्थानमा गुठीको भूमिका	संस्कृति	दामोदर पौडेल	२०४४	७९	१०।-
२२.	समालोचनाहरू	समालोचना	शिवप्रसाद सत्याल 'पीठ'	२०४५	२४४	४४।-
• २३.	सरदार भक्ति थापा	नाटक	रमेश विकल	२०३९	६८	६।५०
२४.	साङ्ख्यविवेक	ज्ञान	चूडानाथ भट्टराय	२०२९	११७	५।१०
२५.	साँघुरो ढोका (मू.ले. आन्द्रे जिद)	उपन्यास	आनन्दप्रसाद ढुङ्गाना	२०१७	१३७	५।९५
• २६.	साँझ घर फर्केको मान्छे	उपन्यास	केशवराज पिंडाली	२०४६	८१	२३।-
• २७.	सात एकाङ्की	नाटक	विजय मल्ल	२०३९	११४	१०।-
२८.	सारङ्गी बोकेको समुद्र	कविता	मोहन कोइराला	२०३४	१६४	१४।२६
• २९.	सारा मेरा सन्तान (मू.ले. आर्थर मिलर)	नाटक	वाशु शशी	२०४४	१००	२१।-
३०.	साहित्यकार परिचय र अभिव्यक्ति,	जीवनी	जयदेव भट्टराई	२०५४	६३१	३६८।-

• यस्तो चिह्न दिइएका पुस्तकहरूको संस्करण सकिएको छ।

Nepal Sanskrit University, Balmeeki Campus, Kathmandu

CC-0. In Public Domain. Digitization by eGangotri.Funding: MIDF

क्रमाङ्क	पुस्तकको नाम	विधा	लेखक/सम्पादक/ अनुवादक	प्रकाशन-वर्ष	पृष्ठ	मूल्य
• ३१.	साहित्यको अध्ययन	साहित्यशास्त्र	रत्नध्वज जोशी	२०२३	२८५	५।४०
• ३२.	साहित्यदर्पण (मू.ले. विश्वनाथ कविराज)	साहित्यशास्त्र	कोमलनाथ अधिकारी	२०२३	३०४	८।५०
• ३३.	साहित्यप्रदीप	साहित्यशास्त्र	सोमनाथ सिग्द्याल	२०१६	४६२	१२। -
३४.	साहित्य र साहित्यकार	साहित्य	शिवकु. प्रधान	२०५४	९२	३४।
• ३५.	साहित्य-समालोचनाको सिद्धान्त (मू.ले. आइ. ए. रिचर्ड्स)	साहित्यशास्त्र	माधवलाल कर्माचार्य र लीलाप्रसाद शर्मा	२०३०	२६०	१३।४५
• ३६.	सिँजाली	भाषा	चूडामणि बन्धु	सन् १९७१	६५	–
३७.	सिंहासन	नाटक	शिव अधिकारी	२०५५	१३४	५०।-
३८.	सिद्धिचरणका प्रतिनिधि कविता	कविता	सिद्धिचरण श्रेष्ठ	२०४५	३४३	१०७।-
• ३९.	सिद्धान्तकौमुदी (मू.ले. भट्टोजी दीक्षित)	भाषा	सोमनाथ सिग्द्याल	२०१५	३३०	२९।५०
४०.	सिद्धिचरणका जेल संस्मरण	ज्ञान	सरुभक्त	२०५२	१४६	५७
• ४१.	सिर्जनाको सेरोफेरो	निबन्ध	कृष्णचन्द्रसिंह प्रधान	२०४०	२१४	४३।२०
• ४२.	सिर्जनात्मक लेखन	समालोचना	चूडामणि बन्धु	२०४८	१७०	३९।-
• ४३.	सुन्तली धन	कविता	सावित्री शर्मा	२०३०	४८	२।०४
• ४४.	सुर्तीको पातमा झुन्डिएको जीवन	कथा	शङ्कर कोइराला	२०४२	२३४	२४।-
४५.	सुवर्णप्रभाससूत्रम्	ज्ञान	मुक्तिनाथ खनाल	२०३०	११२	३।१०
४६.	सुवर्ण-पल्लव	कविता	ओकियामा ग्वाइन	२०५०	१६०	५३।५०
४७.	सृष्टि रोकिँदैन	नाटक	विजय मल्ल	२०४८	६४	१४।७५
• ४८.	सेभेन पोयट्स	कविता	तुलसी दिवस	२०३०	१६३	१०।२५
४९.	सैंतीसी बोधिसत्त्वचर्या	संस्कृति	ङ्वाङ वोसेर लामा सर शेर्पा	२०५२	९२	४०।-
५०.	सौरी	कविता	बालकृष्ण पोखरेल	२०४०	९०	२०।-
५१.	स्टोलेन इमेजेज अफ नेपाल	कला	लैनसिंह बाङ्देल	२०४६	३२८	८५०।-
• ५२.	स्थाननाम-कोश	भाषा	कृष्णप्रकाश श्रेष्ठ	२०४४	१८२	५२।-
• ५३.	स्पेनको सम्झना	यात्रासाहित्य	लैनसिंह बाङ्देल	२०२०	१३३	३।-
५४.	स्मृतिको पर्खालभित्र	नाटक	विजय मल्ल	२०४०	८८	२०।-
• ५५.	स्याउको रूख (मू.ले. जन गल्जवर्दी)	उपन्यास	लैनसिंह बाङ्देल	२०२५	८८	२।६५
• ५६.	स्वर-तालपरिचय	कला	यज्ञराज शर्मा	२०३६	१२०	१७।५०
५७.	स्वर्णसूत्र	कविता	शारदा शर्मा	२०५३	८०	३६।-
५८.	स्वस्थानी-व्रतकथा	संस्कृति	ऐश्वर्यधर शर्मा	२०४९	७६	२७।-
• ५९.	स्वर्गीय हीरादेवीको खोज	उपन्यास	डा. ध्रुवचन्द्र गौतम	२०४५	१४३	२७।-
६०.	सिद्धिचरणया घःमाः	निबन्ध	फणीन्द्ररत्न वज्राचार्य	२०५३	११२	४०।५०

ह.

१.	हमर विदेशभ्रमण	साहित्ययात्रा	रेवतीरमण लाल	२०५४	९२	४१।-
२.	हर्षचरित्र	गद्यकाव्य	खेमराज केशवशरण	२०३१	३०६	१७।५०
३.	हाटबजार	कथा	तेजप्रकाश श्रेष्ठ	२०४४	७५	१६।-
• ४.	हाम्रा राष्ट्रिय चिह्नहरू	संस्कृति	सागरमणि आ.दी.	२०३९	९६	१७।१५

• यस्तो चिह्न दिइएका पुस्तकहरूको संस्करण सकिएको छ ।

Nepal Sanskrit University, Balmeeki Campus, Kathmandu

CC-0. In Public Domain. Digitization by eGangotri.Funding: MIDF

क्रमाङ्क	पुस्तकको नाम	विधा	लेखक/सम्पादक/ अनुवादक	प्रकाशन-वर्ष	पृष्ठ	मूल्य
५.	हारी	उपन्यास	खगेन्द्र प्रधान	२०५०	१५३	४३।-
• ६.	हिउँमा परेका डोबहरू	कथा	पोषण पाण्डे	२०३२	७६	९।८०
७.	हिन्दू ज्योतिष-सिद्धान्त र ग्रीक ज्योतिष सिद्धान्तको तुलना	ज्योतिष	नयराज पन्त	२०४६	८०	२९।-
• ८.	हिमचुली रक्तिम छ	कविता	मोहन कोइराला	२०३५	५३	५।३०
९.	हिमालमाथि आलेख	कविता	गोपाल पराजुली	२०५३	२६२	८०।-
१०.	हिमाल र मान्छे	उपन्यास	दौलतविक्रम विष्ट	२०४५	२७४	४०।-
• ११.	हुने बिरुवाको चिल्लो पात	जीवनी	दैवज्ञराज न्यौपाने	२०४५	६४	२०।५०
१२.	हेरफेर	उपन्यास	रुद्रराज पाण्डे	२०४९	२२३	५४।५०

त्र., ज्ञ.

क्रमाङ्क	पुस्तकको नाम	विधा	लेखक/सम्पादक/ अनुवादक	प्रकाशन-वर्ष	पृष्ठ	मूल्य
१.	त्रिकोणमिति	विज्ञान	नयराज पन्त	२०४०	१७७	२५।४०
२.	त्रिवेणीका लहरहरू	जीवनी	रामसिंह वस्नेत र सुभाषचन्द्र पौडेल	२०४४		५६।५०
• ३.	ज्ञान-विज्ञान	विज्ञान	निर्मलकुमार रिमाल	२०३७	६३	९।-

• यस्तो चिह्न दिइएका पुस्तकहरूको संस्करण सकिएको छ।

Nepal Sanskrit University, Balmeeki Campus, Kathmandu

CC-0. In Public Domain. Digitization by eGangotri.Funding: MIDF

Nepal Sanskrit University, Balmeeki Campus, Kathmandu

CC-0. In Public Domain. Digitization by eGangotri.Funding: MIDF

नेपाल राजकीय प्रज्ञा-प्रतिष्ठानबाट
प्रकाशित हुने

पुस्तक तथा नियमित पत्रिकाहरू

(प्रज्ञा *शोधमूलक*, कविता, समकालीन साहित्य, *बहुभाषिक*

सयपत्री र Journal of Nepalese Studies)

पढ्ने गर्नुभएको छ ?

खोजी खोजी पढ्ने गर्नुहोस् ।

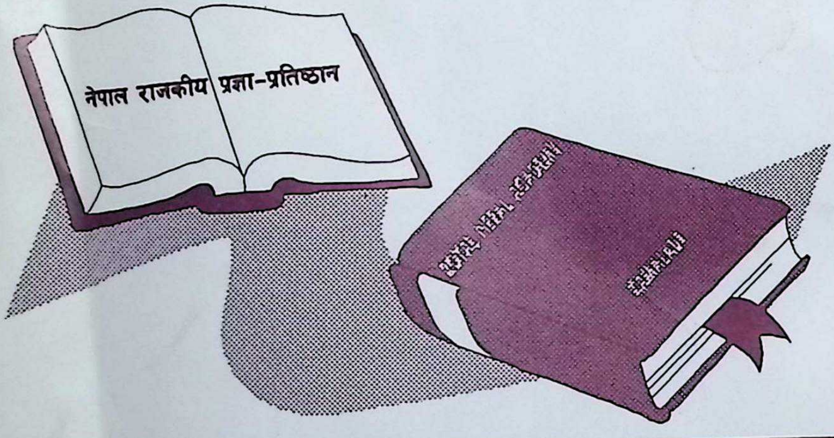

पुस्तक तथा पत्रिकाहरू पाइने ठाउँ

- पुस्तक बिक्रीकक्ष ने.रा.प्र.प्र., कमलादी, काठमाडौं ।
- साझा प्रकाशनका अधिराज्यभरका शाखा तथा बिक्रीकक्ष ।
- जगदम्बा पुस्तक पसल, पाटन ढोका ।

Nepal Sanskrit University, Balmeeki Campus, Kathmandu